ОБЩ УСТРОЙСТВЕН ПЛАН НА ОБЩИНА КРУШАРИ

ОБЛАСТ ДОБРИЧ

ПРЕДВАРИТЕЛЕН ПРОЕКТ

Защитени територии в обхвата на ЗКН

№ 8

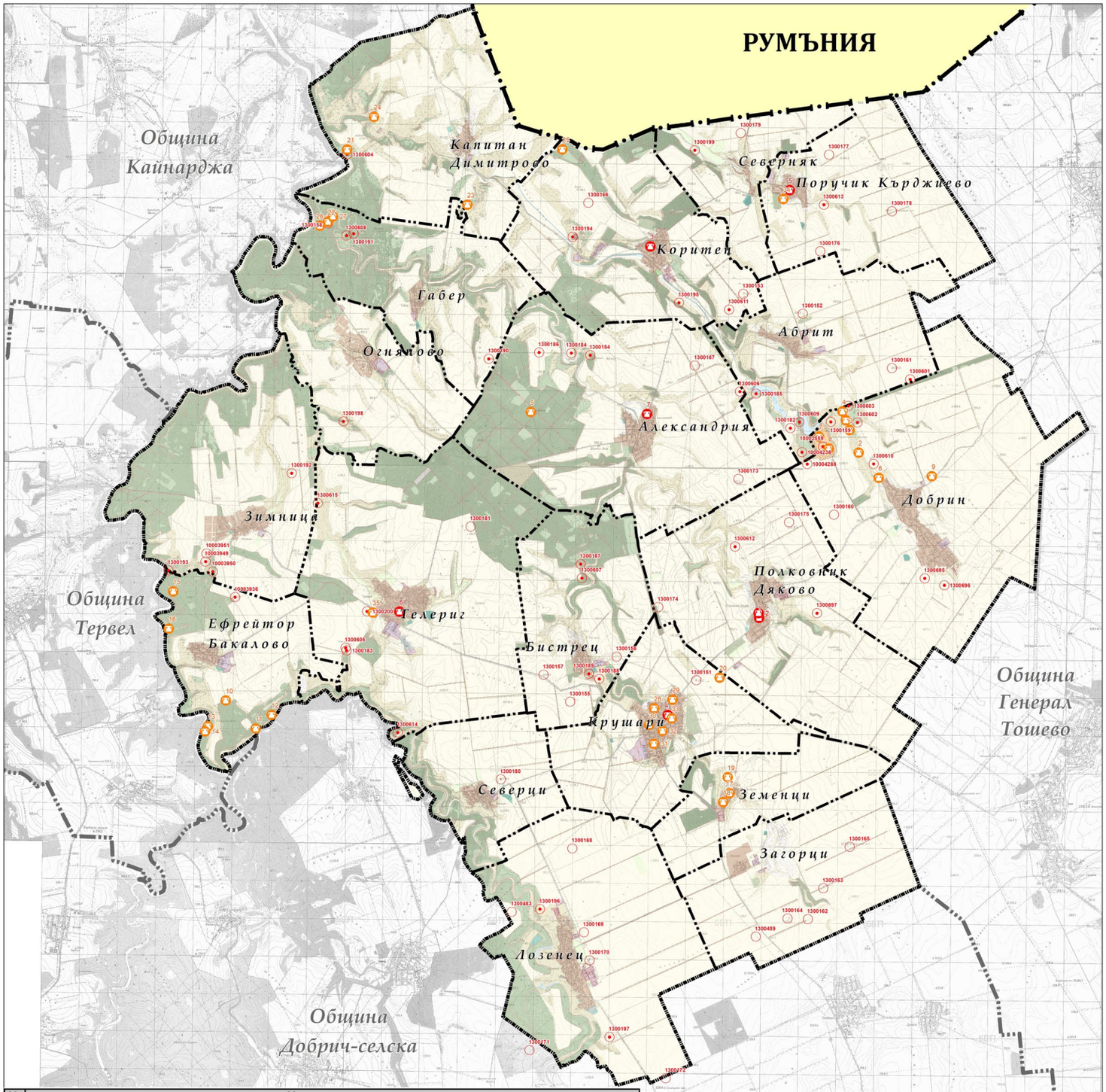

№	Наименование
1	Свободно стояща паметна плоча на загиналите в Отечествената война
2	Мраморна плоча на полковник Антон Дяков Дяков – герой от Първата световна война
3	Паметник на загиналите в Отечествената война
4	Паметник на загиналите в Отечествената война от селищна система Крушари
5	Паметна плоча на загиналите в Отечествената война
6	Паметна плоча на загиналите от с. Телериг в Отечествената война
7	Архитектурен паметник на загиналите във войните през 1912 – 1913, 1915 – 1918, 1944 - 1945

ЛЕГЕНДА

Граници

- Национална граница
- Землищна граница
- Общинска граница
- Граница съседни общини

Недвижимо културно - историческо наследство

- Археологически обект (буферна зона 50м), с режим на ползване "А"
- Археологически обект (буферна зона 50м), с режим на ползване "Б"
- 0123456 Номер картон на археологически обект
- КИН - военни паметници
- Недвижимо културно-историческо наследство

Данни от Националната база от недвижими културни ценности - Регистър на културно-историческото наследство (обхваща и т.нр. недвижими културни ценности)

Вх.№ на ЗКН	№ в ЗКН	Наименование на НКЦ	Местност / населено място / Адресна регистрация: Пощенски адрес	Адресна регистрация: Допълнителна информация за адреса	Статут на ЗКН: Декларация за статут на НКЦ (вписан в ДВ бр.1/2.с., приложен на ПОЗИТИВ "СТАТОЕНТ"), заповед № на МК	Статут на ЗКН: Декларация за статут на НКЦ (вписан на НКЦ (приложен на МК)	Статут на ЗКН: Декларация за статут на НКЦ (вписан на НКЦ (приложен на МК)	Статут на ЗКН: Декларация за статут на НКЦ (вписан на НКЦ (приложен на МК)	Вид на НКЦ	Според предназначение и характер на паметниковия обект, съгл. чл.1 ал.4 от ЗКН: единичен/ групен	Категория на НКЦ
1	1	Антична крепост "Абрит-Тавиум-лагер"	с. Абрит	2,5 км югоизточно	ДВ бр.73 от 1967г.				археологическо-историческо от Античността и Средновековието	единичен	частно
2	2	Гробен под "Хаджи" "Сучиник"	с. Абрит	1 км югоизточно, на десния бряг на Стара река			заповед № 4267 от 21.12.1985г.		археологическа	единичен	
3	3	Ранна християнска базилика	с. Абрит	1,5 км югоизточно, десен бряг на Стара река			заповед № 4267 от 21.12.1985г.		археологическа	единичен	
4	4	Гъмж. остеон, керамичен комплекс "Абрит-Тавиум-лагер"	с. Абрит	2,5 км югоизточно, десен бряг на Стара река			заповед № 4267 от 21.12.1985г.		археологическа	единичен	
5	5	Римоантична крепост	с.Александрия	м."Кулъ", 5 км западно	ДВ бр.73 от 1967г.				археологическо-историческо от Античността и Средновековието	единичен	частно
6	6	Антична селище	с. Благово	в северен кв. на гр.Добрин	ДВ бр.73 от 1967г.				археологическо-историческо от Античността и Средновековието	единичен	частно
7		Абритското епископско/митрополитско седалище/ ранната християнска/ранновизантийска/ епоха на територията на с. Абрит, Кубратовско община, бив. Добричка окръжна/ Добруджанска/ епархия, по-късно/ от 9 в./ епископ на Добруджа, с.с. епископ на Абрит, Кубратовско община, при принадлежа на малко, ал.обит. комплекс с три сгради	с. Добрич / с. Абрит		ДВ бр.188 от 1940г.				Паметник на културата	единичен	
		Античен крепост Залдапа	м."Калето"		заповед № РД-07-69 от 24.11.2015 на МК/ДВ бр.10 от 2016г.			Заповед № РД-07-69 от 24.11.2015 на МК/ДВ бр.10 от 2016г. Приложение на ЗЗЛ § 1	археологическа	групова	единичен
8	2	Надгробна могила	с. Добрич	300 м.западнотонче от отоманския джамия, непосредствено в ъгъла от лицевата на с. Ранина			заповед № 4267 от 21.12.1985г.		археологическа	единичен	
9	3	Надгробна могила	с. Гроздово	м."Мусалдере", 1 км южно			заповед № 4267 от 21.12.1985г.		археологическа	единичен	
10	4	Селищ комплекс Гледа-некропол Ивандедо-кулата	с. Гроздово	3 км югоизточно от селото, десен бряг на Добруджанска дере			заповед № 4267 от 21.12.1985г.		археологическа	единичен	
11	5	Римска колония "Колония Улпия Диодорианорум"	с. Гроздово	3,5 км югоизточно, на десния бряг на Стара река			заповед № 4267 от 21.12.1985г.		археологическа	единичен	
12	6	Римска колония "Колония Улпия Диодорианорум"	с. Гроздово	2,4 км южно от десния бряг на Стара река			заповед № 4267 от 21.12.1985г.		археологическа	единичен	
13	7	Римска колония "Колония Улпия Диодорианорум"	с. Гроздово	2,5 км северо-западно, на десния бряг на Стара река, на ъгъла на Ивановата и Ивановата лозя			заповед № 5423 от 08.11.1988г.		археологическа	единичен	
14	8	Селищна обител	с. Гроздово-Бакалово	2 км северо-западно, на десния бряг на Стара река, на ъгъла на Ивановата лозя и на ранната			заповед № 5423 от 08.11.1988г.		археологическа	единичен	
15	9	Селищ комплекс	с. Гроздово-Бакалово	1 км западно-северозападно, на десния бряг на Стара река 2 км. западно от ивановата лозя на ранната			заповед № 5423 от 08.11.1988г.		археологическа	единичен	
16	1	Кула на Рада Ивова	с. Хемчилар / "Хемчи"				заповед № 222 от 19.01.1983г.		архитектурно-строителна	единичен	
17	2	Кула на Стоян Костадинов зета Иван Костадинов	с. Хемчилар / "Хемчи"				заповед № 222 от 19.01.1983г.		архитектурно-строителна	единичен	
18		Йонка глина със скрепителен хоризонт	с. Хемчилар	0,5 км западно	ДВ бр.66 от 1970г.				историческа	единичен	частно
19		Римоантичен Гемиен	с. Земенци	1,5 км западно	ДВ бр.66 от 1970г.				археологическа	единичен	частно
20	1	Римоантичен крепост	с. Гаковица / Дикилиташ / Дикилиташ	2,5 км западно	ДВ бр.73 от 1967 г.				археологическо-историческо от Античността и Средновековието	единичен	частно
21	2	Ранна от "Хаджи" "Сучиник"	с. Гаковица / Дикилиташ	3,5 км южно - югоизточно от селото, на десния бряг на Ивановата лозя - по ивановата ранновизантийско-ивановско-средновековно Бяло кирчи Бяло кула реки, СЗР от ивановата Бяла кула			заповед № 5804/20.03.1990 г.		археологическа	единичен	
22	3	Античен селищен от римската и ранновизантийска епоха - IV - IV в.	с. Гаковица / Дикилиташ	1,6 км южно от селото, на десния бряг на р. Ивановска, до ивановската Бойчина в м. "Ивановска лозя", на ранновизантийска и римска от 4 в. до 6 в. по Хр. Добруджа			заповед № 5804/20.03.1990 г.		археологическа	единичен	
23	4	Римска колония "Уда лозе" от ивановата ивановска "УЛЕ"	с. Гаковица / Дикилиташ	1,5 км западно от селото, при ивановата Бяла кула, ДЗЗ на ранновизантийско от 6 в.пр. Християнство			заповед № 5804/20.03.1990 г.		археологическа	единичен	
24	5	Селищен от римската римска епоха IV в. и т.нр.	с. Гаковица / Дикилиташ	2,5 км югоизточно от селото, на Ивановата дедовска Бяла Кула, на 150-200 м. от границата с Румъния			заповед № 5804/20.03.1990 г.		археологическа	единичен	
25	6	Ранна християнска базилика с водна подземна/ Варовита/ от периода IV-VI в.	с. Гаковица / Дикилиташ	5 км южно-югоизточно от селото, при ивановата добруджанска-ивановска-средновековна крепост Калето и новата лозе			заповед № 5804/20.03.1990 г.		археологическа	единичен	
26	7	Римо-византийска или ранновизантийска/ ранновизантийска/ IV-VI в.	с. Гаковица / Дикилиташ	3 км west - west - west -